STRAMILANO HALF MARATHON

21,097 KM

DOMENICA 15 MAGGIO

Stramilano RUN GENERATION 2022

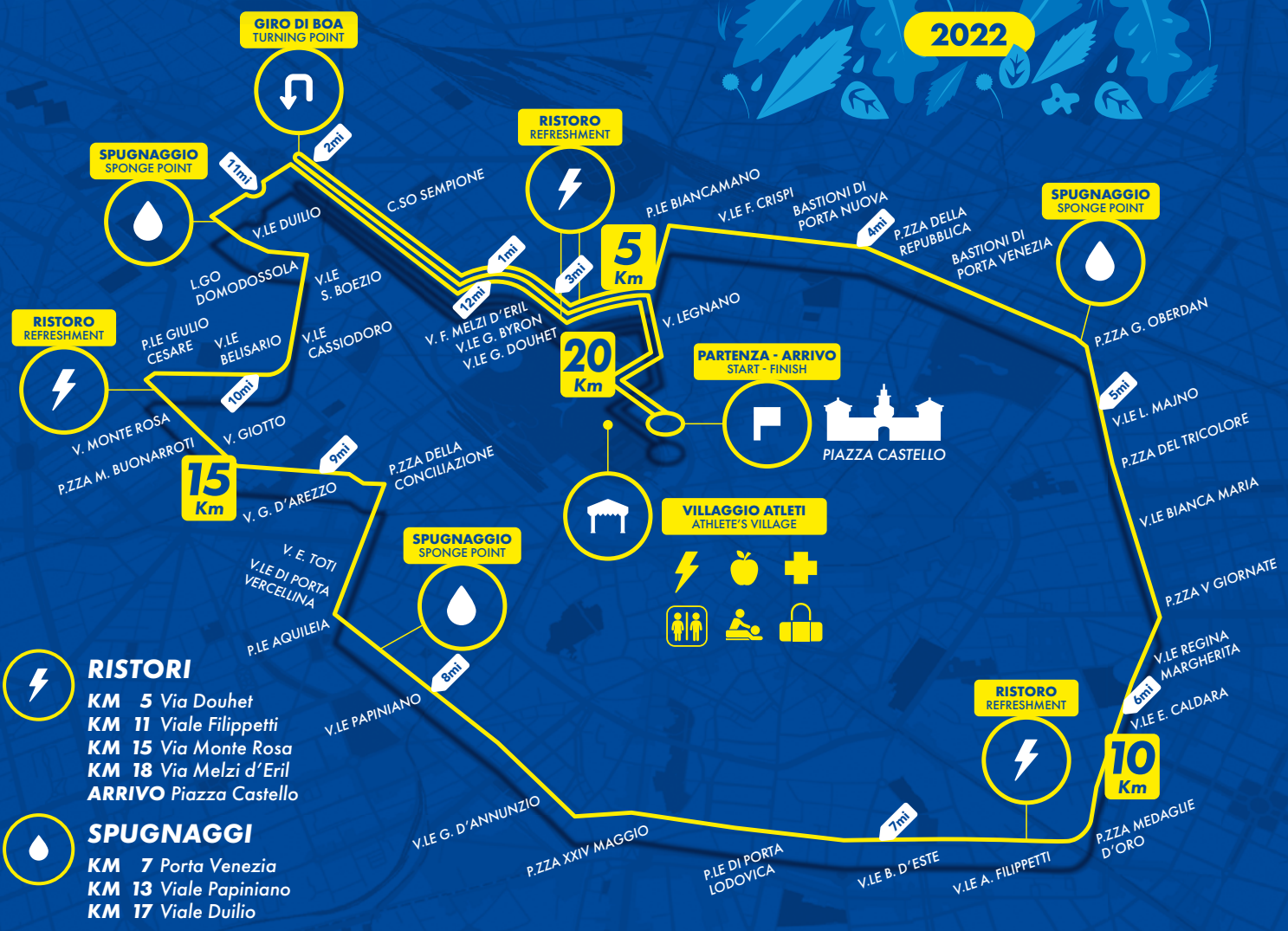

RISTORI

KM 5 Via Douhet
KM 11 Viale Filippetti
KM 15 Via Monte Rosa
KM 18 Via Melzi d'Eril
ARRIVO Piazza Castello

SPUGNAGGI

KM 7 Porta Venezia
KM 13 Viale Papiniano
KM 17 Viale Duilio

PARTENZA / START - Piazza Castello
Viale **Gerolamo Gadio** ↓
Via **Legnano** ↓
1 Km Viale **Elvezia** ↓
Viale **Giorgio Byron** ↓
1 mile Via **Francesco Melzi d'Eril** ↓
2-3 Km Corso **Sempione** ↓
Giro di boa / Turning point on:
Corso **Sempione**
in corrispondenza di/ at Via Alberti
4 Km / 2 miles Corso **Sempione** ↓
Via **Francesco Melzi d'Eril** ↓
3 miles Viale **Giulio Douhet** ↓ 🍴
5 Km Viale **Elvezia** ↓
Piazza **Lega Lombarda** ↓
Piazzale **Biancamano**
Bastioni di **Porta Volta**
Viale **Francesco Crispi**
6 Km Piazza **XXV Aprile**

Bastioni di **Porta Nuova**
4 miles Piazzale **Principessa Clotilde**
Viale **Monte Santo**
Piazza della **Repubblica**
Viale **Città di Fiume**
7 Km Bastioni di **Porta Venezia** 💧
Piazzale **Oberdan**
8 Km / 5 miles Viale **Luigi Majno**
Piazza del **Tricolore**
Viale **Bianca Maria**
Piazza **Cinque Giornate**
9 Km Viale **Regina Margherita**
10 Km / 6 miles Viale **Emilio Caldara**
Piazzale **Medaglie d'Oro**
Viale **Angelo Fillippetti** 🍴
11 Km / 7 miles Viale **Beatrice d'Este**
Piazzale di **Porta Lodovica**
Viale **Gian Galeazzo**
Piazza **XXIV Maggio** ↓

12 Km Viale **Gabriele d'Annunzio** ↓
Piazzale **Antonio Cantore** ↓
13 Km / 8 miles Viale **Papiniano** ↓ 💧
Piazzale **Aquileia** ↓
Viale di **Porta Vercellina** ↓
14 Km Piazzale **Francesco Baracca** ↓
Via **Enrico Toti** ↓
Piazza della **Conciliazione** ↓
Via **Alberto da Giussano**
9 miles Via **Guido d'Arezzo**
Via del **Burchiello**
Via **Giotto**
15 Km Piazza **Michelangelo Buonarroti**
Via **Monte Rosa** 🍴
Piazza **Giovanni Amendola**
Viale **Ezio**
16 Km Piazzale **Giulio Cesare**
10 miles Viale **Belisario**
Viale **Cassiodoro**

Piazza **Sei Febbraio**
Viale **Severino Boezio**
17 Km Largo **Domodossola**
Viale **Duilio** 💧
Piazzale **Carlo Magno**
Via **Gattamelata**
Via **Colleoni**
11 miles Piazzale **Damiano Chiesa**
Via **Emanuele Filiberto**
18-19 Km Corso **Sempione**
12 miles Via **Francesco Melzi d'Eril** 🍴
Viale **Giorgio Byron**
20 Km Viale **Elvezia**
Piazza **Lega Lombarda**
Via **Legnano**
Viale **Gerolamo Gadio**
21 Km / 13 miles Piazza **Castello**
21,097 Km
ARRIVO / FINISH Piazza Castello

↓ Contromano / On the wrong side of the road
🍴 Ristoro / Refreshment
💧 Spugnaggio / Sponge Point

STRAMILANO.IT